

Orientierende Unterlage

| | | | |
|--------------|--------------------------|-------------|--------------|
| Strassen-Nr. | Kantonsstrasse Nr. 10 | Revidiert | - |
| Strassenzug | Kerzers - Bern - Langnau | Projekt-Nr. | 220.20116 |
| Gemeinden | Zäziwil | Plan-Nr. | 4.16.101-206 |
| Projekt vom | 28. Mai 2020 | Format | 30 X 84 |

6

Normalprofil 1:50

Überbauungsordnung Zäzibach mit
Anpassung Kantonsstrasse und
Fussgängerquerung Schorachgässli

Baugesuch

Projektverfassende

Rothpletz Lienhard
Projektierende Bauing. SIA
Blumenbergstrasse 50
3000 Bern 22
Tel.: 031 330 84 84
rliebern@rothpletz.ch

Unterschriften:

Bauherrschaft :
Tiefbauamt des Kantons Bern
Oberingenieurkreis II
Schermenweg 11
3001 Bern

Projektverfasser / in :
Rothpletz, Lienhard + Cie AG
Blumenbergstrasse 50
3000 Bern 22

Umhüllung Versteinerung:
Betonbedarf gem. NPK 222
Splitt- oder Rundkornbeton 4/8,
CEM 42,5, 200 kg/m³, w/z-Wert 0,37.
Druckfestigkeit und Wasserdurchlässigkeit
nach Norm SN 640 480.

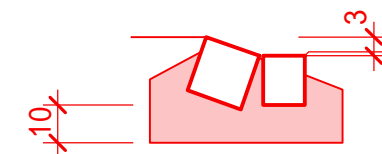

Schalenstein Typ 12 (Wasserlauf)
Pflasterstein Typ 15
3cm gestürzt, zweireihig

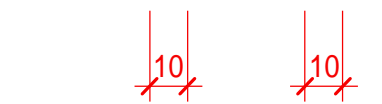

Schalenstein Typ 12, einreihig
ohne Anschlag

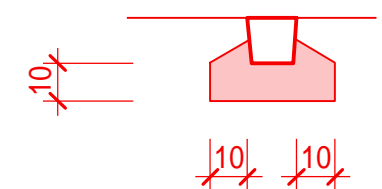

Granitplättchen H = 3cm
Granit 15 x 15 x 3cm

Grundriss Mittelstreifen / Fussgängerstreifen 1:50

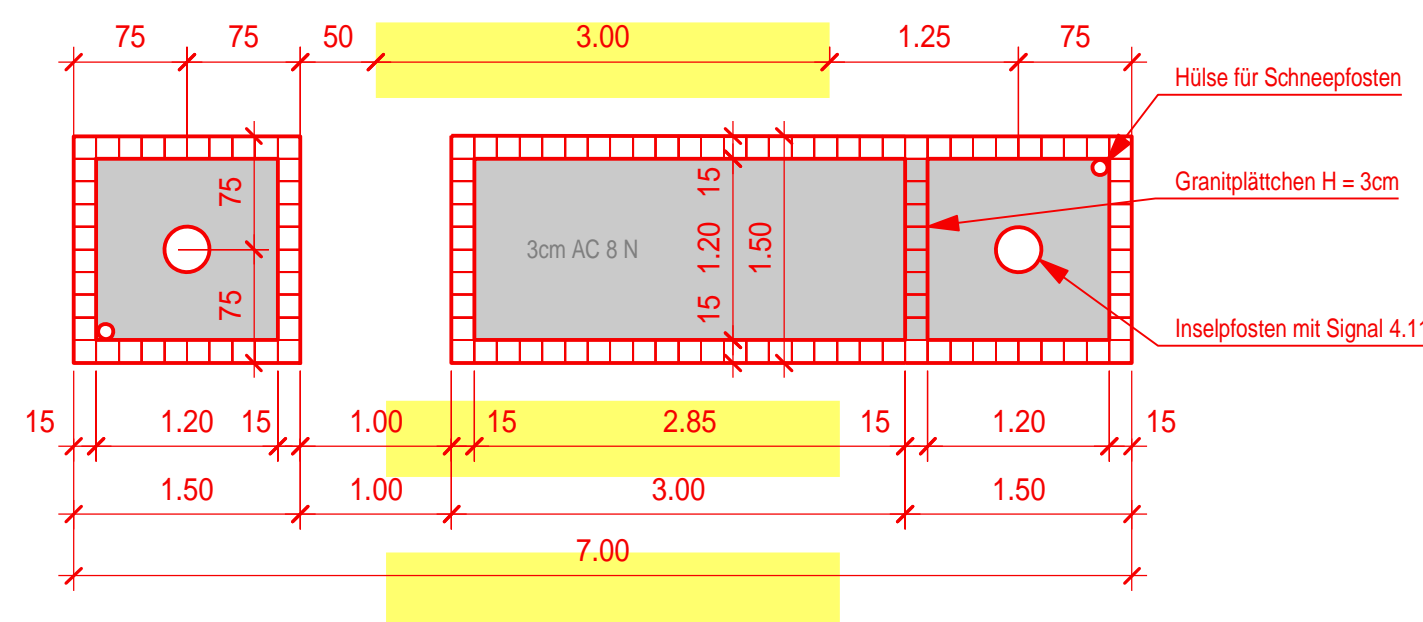

| Projekt: | Constr.: | Planformat: | Plan Nr.: | 4.16.101 - 206 | | |
|----------|------------|----------------|-----------|----------------|----------|--|
| P. Hofer | P. Rada | 84/30 | | | | |
| Rev. | Datum | Planänderungen | Erstellt | Geprüft | Freigabe | |
| - | 28.05.2020 | - | Rd | ph | Wie | |
| A | | | | | | |
| B | | | | | | |
| C | | | | | | |
| D | | | | | | |
| E | | | | | | |

Normalprofil, 1:50

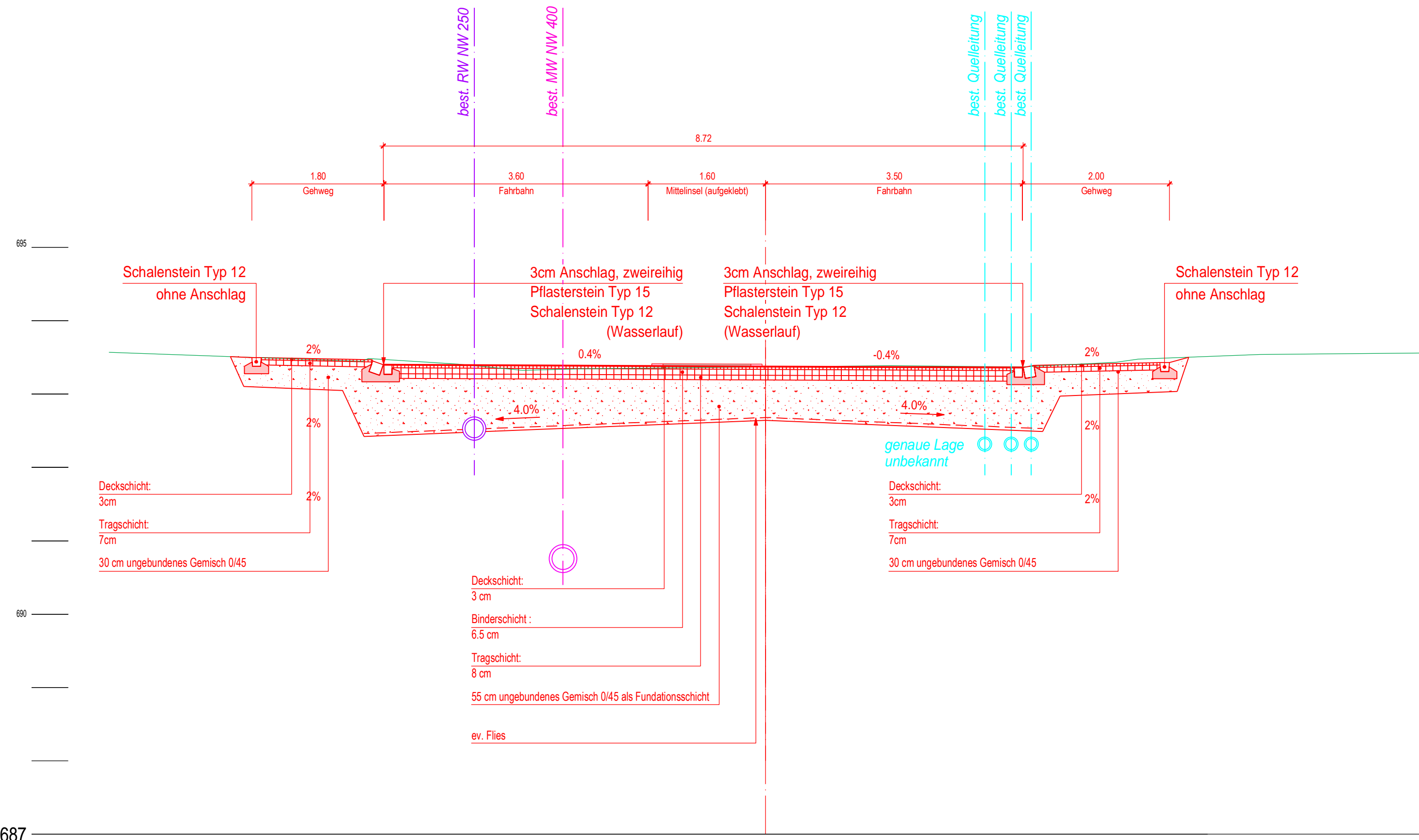

687